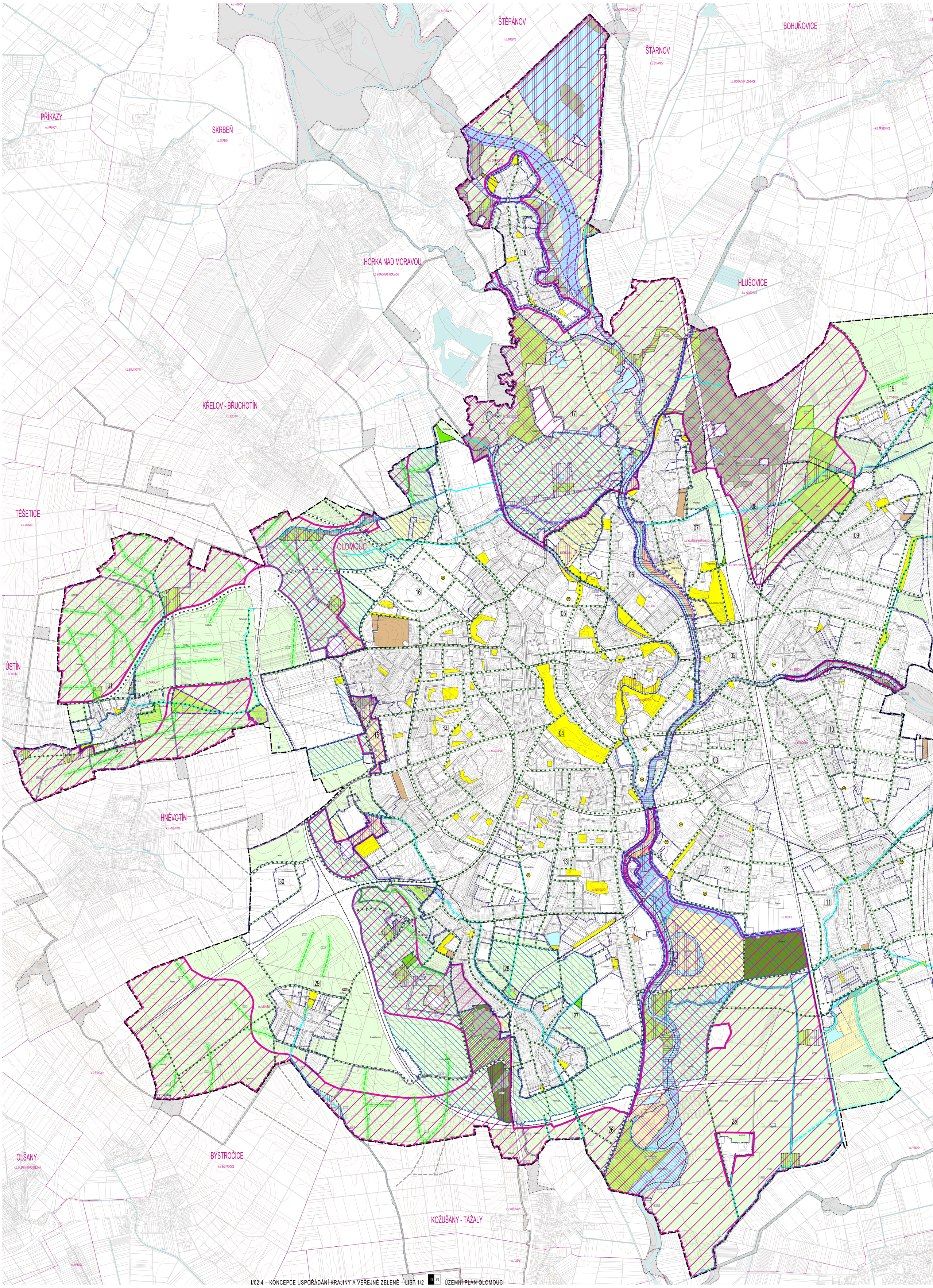I/02.4 KONCEPCE USPOŘÁDÁNÍ KRAJINY A VEŘEJNÉ ZELENĚ