

TRÁKOVNA K BODU
1.

544

Seznam souřadnic (S-JTSK)
Souřadnice pro zápis do KN

Číslo bodu	X	Y	Kód kv.	Poznámka
712-10	547847.18	1123253.56	3	
712-11	547847.07	1123253.07	3	
20	547755.35	1123219.83	3	
21	547755.06	1123220.23	3	
22	547757.95	1123221.70	3	
23	547757.43	1123221.94	3	
24	547757.88	1123223.06	3	
25	547757.38	1123222.88	3	
26	547756.47	1123224.00	3	
27	547755.56	1123223.14	3	
28	547755.22	1123223.50	3	
29	547756.27	1123224.51	3	
30	547756.77	1123224.43	3	
31	547756.86	1123226.46	3	
32	547757.28	1123226.14	3	
33	547764.44	1123231.76	3	
34	547764.66	1123231.32	3	
35	547765.84	1123232.34	3	
36	547766.06	1123231.90	3	
37	547791.49	1123248.28	3	
38	547791.65	1123247.80	3	
39	547798.46	1123248.85	3	
40	547798.62	1123246.37	3	
41	547800.43	1123250.17	3	
42	547800.81	1123249.83	3	
43	547801.57	1123252.21	3	
44	547802.03	1123252.03	3	
45	547802.60	1123256.17	3	
46	547802.86	1123255.19	3	
47	547812.60	1123257.64	3	
48	547812.74	1123256.65	3	
49	547816.12	1123258.62	3	
50	547816.47	1123260.03	3	
51	547816.95	1123259.91	3	
52	547816.64	1123258.62	3	
53	547816.36	1123258.16	3	
54	547811.46	1123257.47	3	
55	547811.78	1123256.51	3	

451/36

451/18

451/37

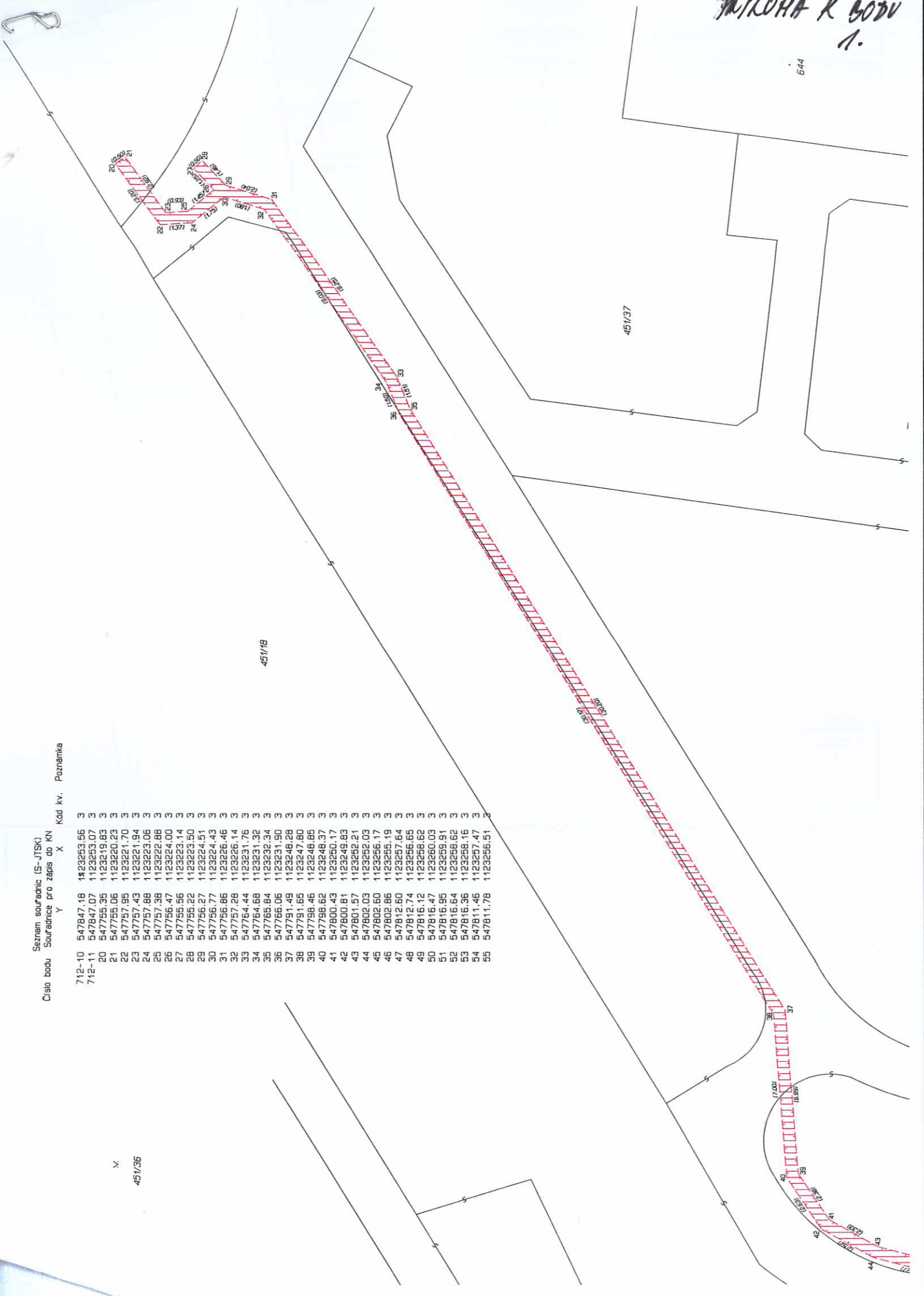

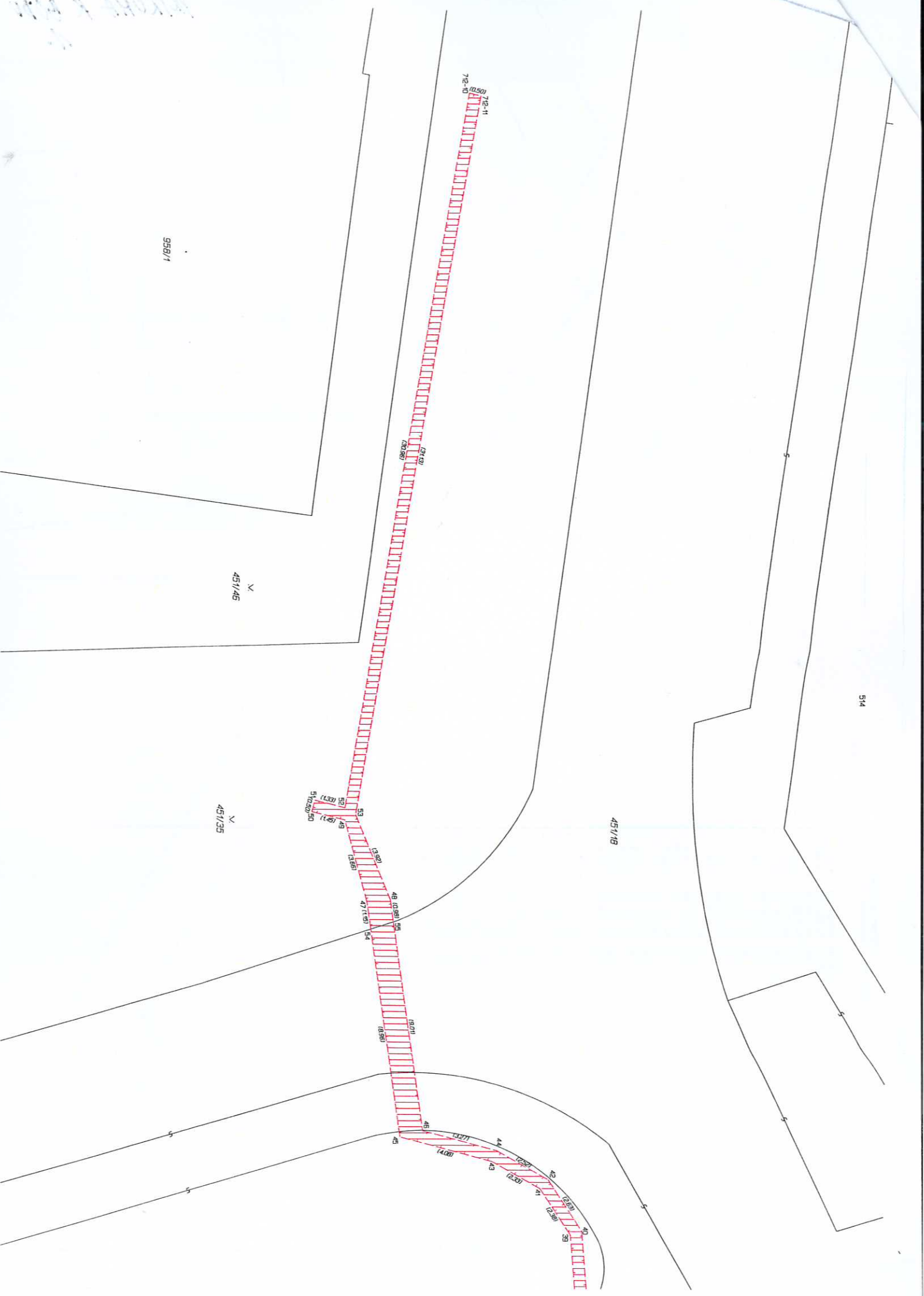

VÝKAZ DOSAVADNÍHO A NOVÉHO STAVU ÚDAJŮ KATASTRU NEMOVITOSTÍ															
Dosavadní stav				Nový stav											
Označení pozemku parc. číslem	Výměra parcely		Druh pozemku	Označení pozemku parc. číslem	Výměra parcely		Druh pozemku	Typ stavby	Způsob využití	Způsob využití	Způsob využití	Porovnání se stavem evidence právních vztahů			
	ha	m ²	Způsob využití		ha	m ²	Způsob využití	Způsob využití	Způsob využití	Způsob využití	Způsob využití	Díl přechází z pozemku označeného v katastru nemovitosti	Číslo listu vlastnictví	Výměra dílu	Označení dílu
451/18												451/18	10001		
451/35												451/35	10001		

Oprávněný: ČEZ Distribuční a.s. Teplická 874/8, Děčín 405 02
Druh věcného břemene: díle listiny

GEOMETRICKÝ PLÁN pro vymezení rozsahu věcného břemene k části pozemku	Geometrický plán ověřil úředně oprávněný zeměměřický inženýr:		Stejnopis ověřil úředně oprávněný zeměměřický inženýr:		
	Iměno, příjmení: Ing. Jana Bouchalová		Iměno, příjmení: ING. JANA BOUCHALOVÁ		
	Číslo poločky seznamu úředně oprávněných zeměměřických inženýrů: 2499/2010		Číslo poločky seznamu úředně oprávněných zeměměřických inženýrů: 2499/10		
	Dne: 8. října 2014 Číslo: 407/2014		Dne: 14.10.2014 Číslo: 446/2014		
Náležitosti a přesnosti odpovídá právním předpisům.		Tento stejnopis odpovídá geometrickému plánu v elektronické podobě uloženému v dokumentaci katastrálního úřadu.			
Vyhotovitel: Geo Real Group s.r.o. Hněvotín č.p.8, 783 47 IČ: 63981637, tel.: 773517373		Katastrální úřad souhlasí s očištváním parcel. KÚ pro Olomoucký kraj KP Olomouc Ing. Jitka Kyjarová PGP-2033/2014-805 2014.10.17 08:25:48 CEST		Ověření stejnopisu geometrického plánu v listinné podobě. 	
Číslo plánu: 713-237/2014 Okres: Olomouc Obec: Olomouc Kat. území: Povel Mapový list: Olomouc 9-1/42 Dosaženo s listinným pozemkem byla poskytnuta možnost srovnání se v terénu s průběhem navrhovaných nových hranic, které byly označeny příslušnými způsobem.					

BOD 1.

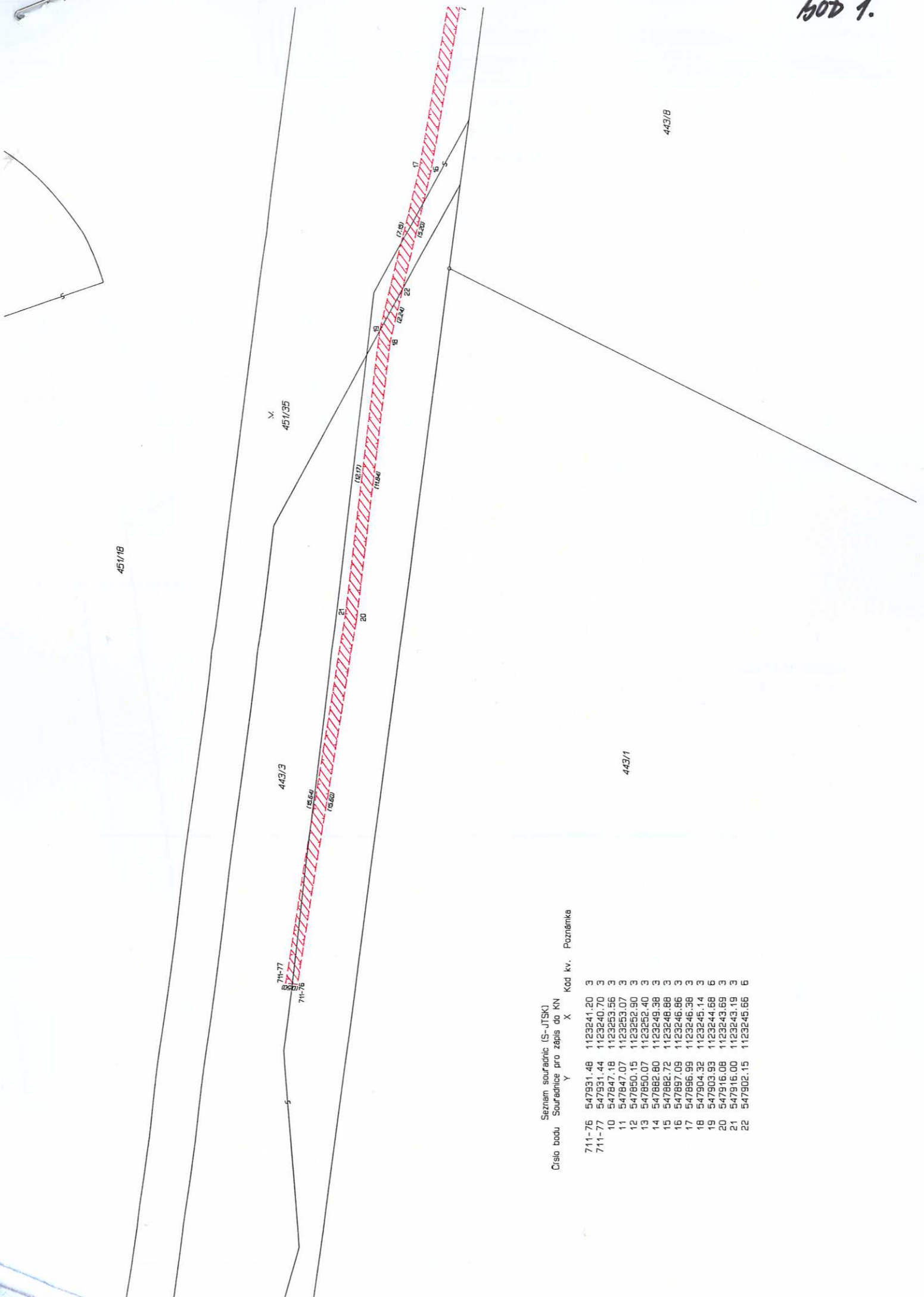

Seznam souřadnic (S-JTSK)
 Číslo bodu Souřadnice pro zapsání do KN X Y Kod kv. Poznámka

711-76	547931.48	1123241.20	3		
711-77	547931.44	1123240.70	3		
10	547847.18	1123253.56	3		
11	547847.07	1123253.07	3		
12	547850.15	1123252.90	3		
13	547850.07	1123252.40	3		
14	547882.80	1123249.38	3		
15	547882.72	1123248.88	3		
16	547897.09	1123246.86	3		
17	547896.99	1123246.36	3		
18	547904.32	1123245.14	3		
19	547903.93	1123244.68	6		
20	547916.08	1123243.68	3		
21	547916.00	1123243.19	3		
22	547902.15	1123245.66	6		

7. 004

443/B

958/2

451/35

451/B

958/1

451/46

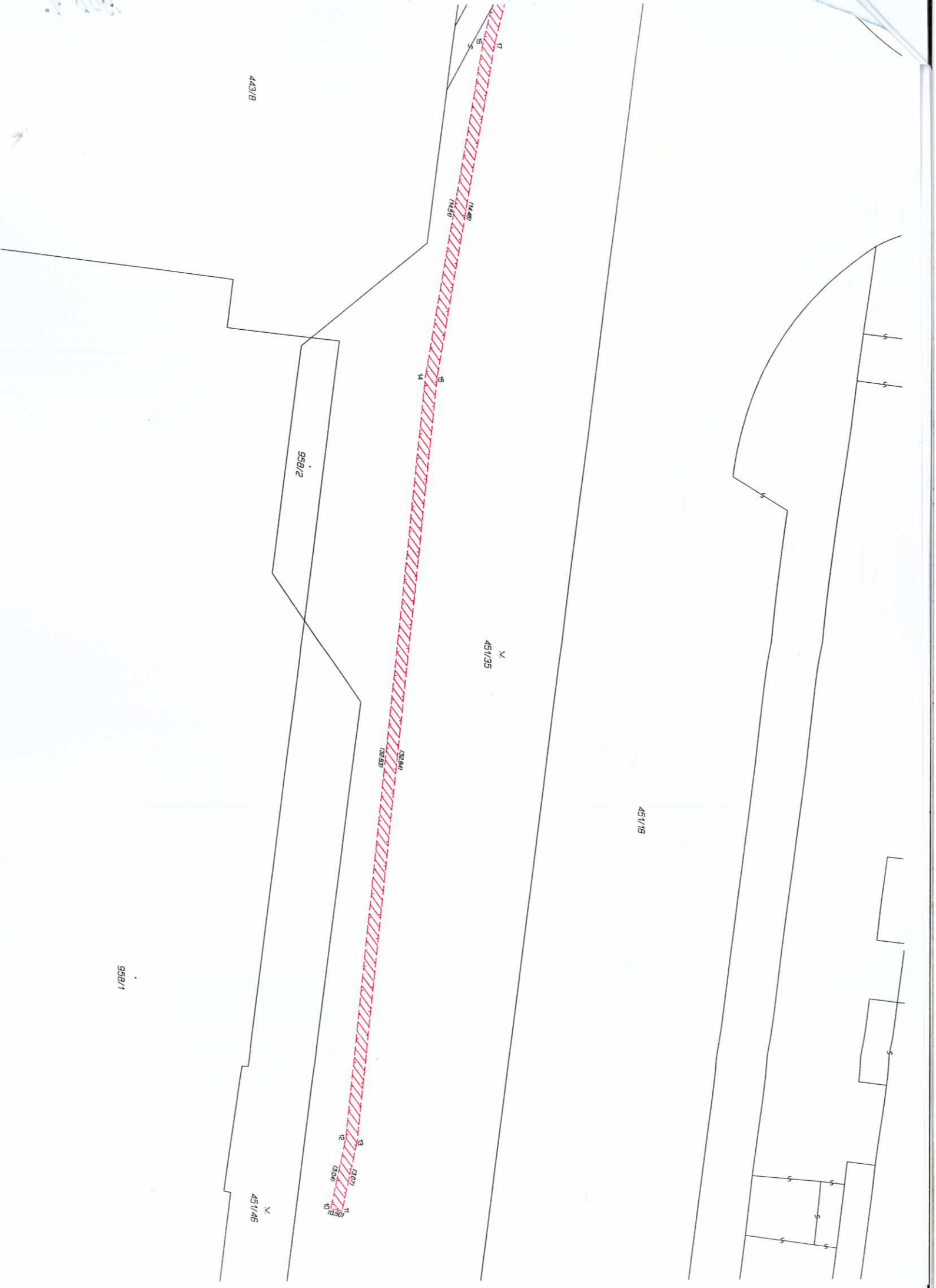

VÝKAZ DOSAVADNÍHO A NOVÉHO STAVU ÚDAJŮ KATASTRU NEMOVITOSTÍ																
Dosavadní stav			Nový stav													
Označení pozemku parc. číslem	Vyměra parcely		Druh pozemku	Označení pozemku parc. číslem	Vyměra parcely		Druh pozemku	Typ stavby	Způsob využití	Způsob určení výměr	Porovnání se stavem evidence právních vztahů					
	ha	m ²	Způsob využití		ha	m ²	Způsob využití	Způsob využití	Díl přechází z pozemku označeného v katastru nemovitostí		Díl větší poz. evidenci	Číslo listu vlastnický	Vyměra dílu	Označení dílu		
443/3											443/3		10001			
451/35											451/35		10001			

Oprávněný: ČEZ Distribuční a.s. Teplická 874/8, Děčín 405 02
Druh věcného břemene: dle listiny

GEOMETRICKÝ PLÁN pro vymezení rozsahu věcného břemene k části pozemku	Geometrický plán ověřil úředně oprávněný zeměměřický inženýr:	Stejnopis ověřil úředně oprávněný zeměměřický inženýr:
	Jméno, příjmení: Ing. Jana Bouchalová	Jméno, příjmení: ING. JANA BOUCHALOVÁ
	Číslo položky seznamu úředně oprávněných zeměměřických inženýrů: 2499/2010	Číslo položky seznamu úředně oprávněných zeměměřických inženýrů: 2499/10
	Dne: 8. října 2014 Číslo: 406/2014	Dne: 14. 10. 2014 Číslo: 445/2014
	Náležitosti a přesnosti odpovídá právním předpisům.	Tento stejnopis odpovídá geometrickému plánu v elektronické podobě uloženému v dokumentaci katastrálního úřadu.
Vyhotovitel: Geo Real Group s.r.o. Hněvotín č.p.8, 783 47 IČ: 63981637, tel.: 773517373	Katastrální úřad souhlasí s ořizováním parcel.	Ověření stejnopisu geometrického plánu v listinné podobě.
Číslo plánu: 712-237/2014	KU pro Olomoucký kraj KP Olomouc Ing. Kateřina Vrbová PGP-2024/2014-805 2014.10.16 14:34:12 CEST	
Okres: Olomouc		
Obec: Olomouc		
Kat. území: Povel		
Mapový list: Olomouc 9-1/42		
Dosavadním vlastnickým pozemkům byla poskytnuta možnost seznámit se s terénním a průběhem navržených nových hranic, které byly označeny předepsanými známkami.		

TRATKONA K BODU
1.

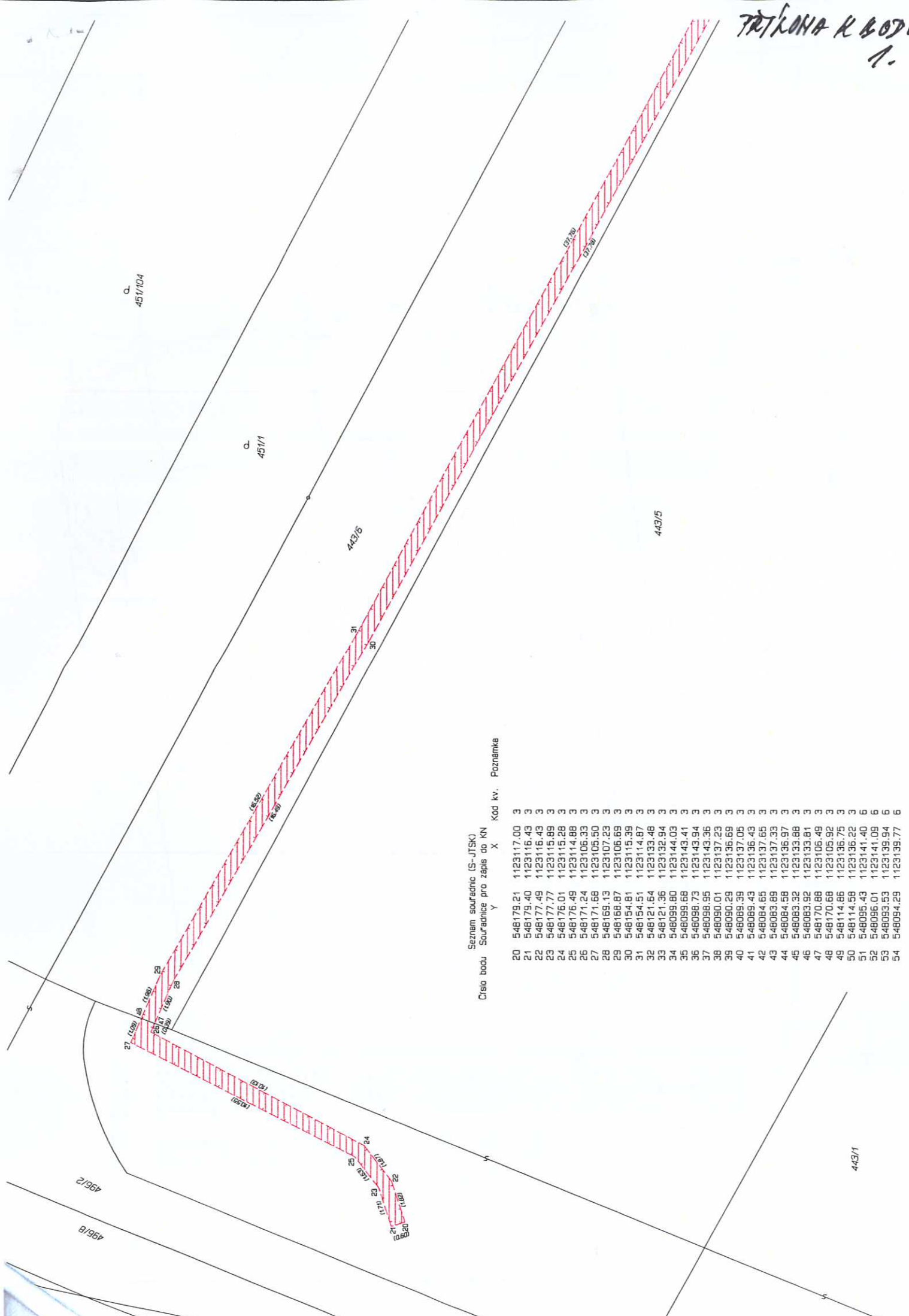

Seznam souřadnic (S-JTSK)
Císlo bodu Souřadnice pro zápis do KN X Y Kod kv. Poznámka

20	548179.21	1123117.00	3		
21	548179.40	1123116.43	3		
22	548177.49	1123116.43	3		
23	548177.77	1123115.89	3		
24	548176.01	1123115.28	3		
25	548176.49	1123114.88	3		
26	548171.24	1123106.33	3		
27	548171.66	1123105.50	3		
28	548169.13	1123107.23	3		
29	548168.87	1123106.69	3		
30	548154.81	1123115.39	3		
31	548154.51	1123114.87	3		
32	548121.64	1123133.46	3		
33	548121.36	1123132.94	3		
34	548099.80	1123144.03	3		
35	548099.68	1123143.41	3		
36	548098.73	1123143.94	3		
37	548098.95	1123143.36	3		
38	548090.01	1123137.23	3		
39	548090.29	1123136.69	3		
40	548069.39	1123137.05	3		
41	548069.43	1123136.43	3		
42	548064.65	1123137.65	3		
43	548063.89	1123137.33	3		
44	548064.56	1123136.57	3		
45	548063.32	1123133.88	3		
46	548063.92	1123133.81	3		
47	548170.88	1123106.49	3		
48	548170.68	1123105.92	3		
49	548114.86	1123136.75	3		
50	548114.56	1123136.22	3		
51	548095.43	1123141.09	6		
52	548095.01	1123141.09	6		
53	548093.53	1123139.94	6		
54	548094.29	1123139.77	6		

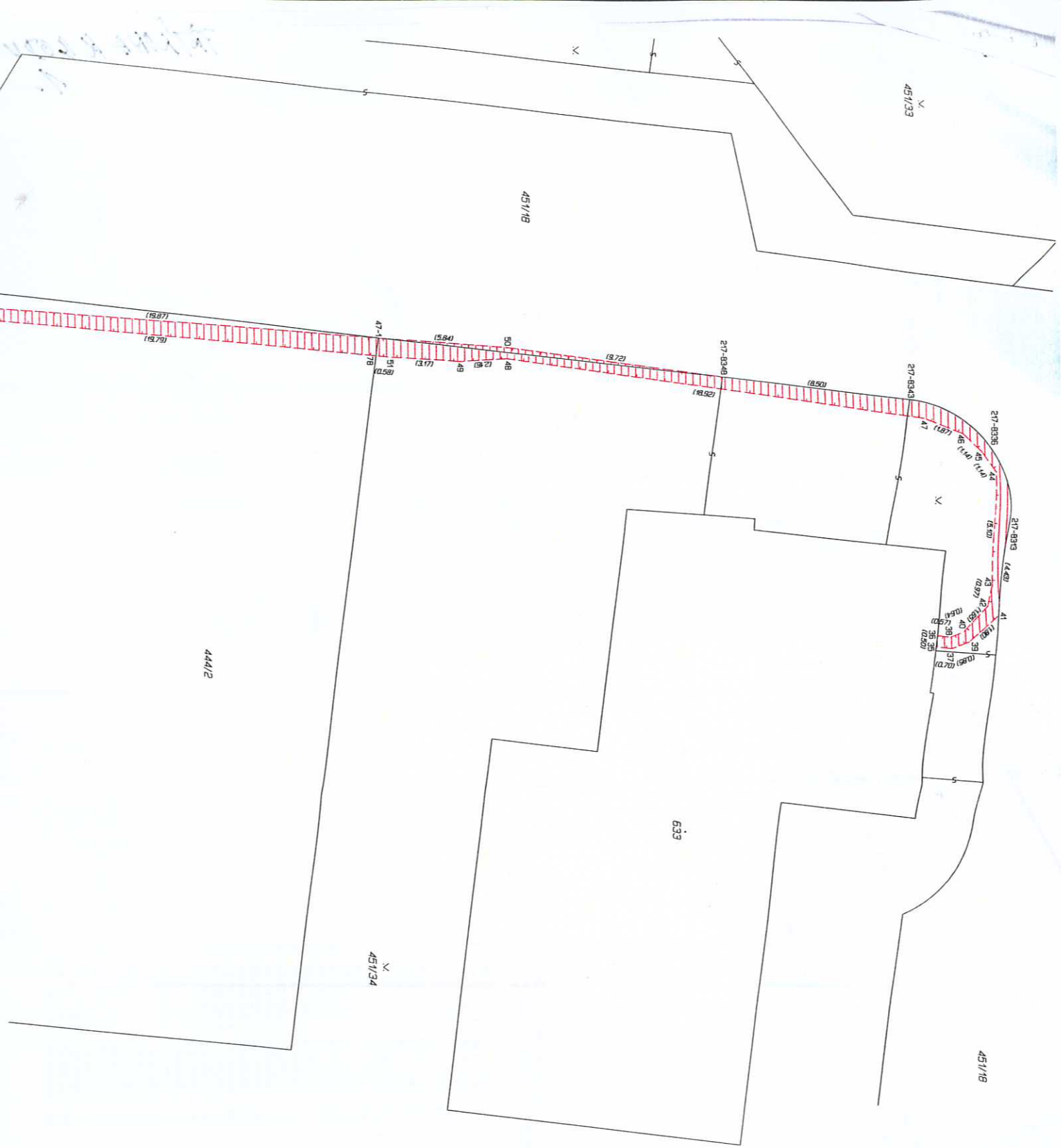

Seznam souřadnic (S-JTSK)
 Číslo bodu Souřadnice pro zápis do KN Kód kv. Poznámka

Číslo bodu	Souřadnice pro zápis do KN	Kód kv.	Poznámka
47-1	547977,76	123185,97	3
217-8313	547969,44	123197,69	6
217-8336	547973,00	123158,82	6
217-8343	547974,80	123162,10	3
217-8348	547975,87	123170,53	3
35	547963,66	123161,09	6
36	547964,16	123161,02	6
37	547965,57	123160,39	3
38	547964,09	123160,45	3
39	547965,87	123159,59	3
40	547965,31	123159,85	3
41	547966,05	123158,22	6
42	547965,48	123158,59	3
43	547966,41	123158,43	3
44	547971,51	123158,30	3
45	547972,45	123158,93	3
46	547973,26	123159,73	3
47	547973,97	123161,46	3
48	547976,78	123180,17	3
49	547976,68	123182,33	3
50	547977,28	123180,15	3
51	547976,91	123185,49	3
52	547979,01	123205,76	3
53	547979,51	123205,76	3
54	547978,78	123207,80	3
55	547979,26	123207,94	3
56	547976,80	123211,75	3
57	547976,87	123212,64	3
58	547977,33	123212,14	3
59	547983,60	123221,61	6
60	547984,91	123223,03	3
61	547984,59	123223,37	3
62	547983,42	123222,15	3
63	547983,01	123221,86	6
64	547978,90	123227,44	3
65	547978,56	123227,06	3
66	547977,83	123228,13	3
67	547977,61	123227,89	3
68	547963,00	123233,55	3
69	547962,82	123233,09	3
70	547960,08	123239,26	3
71	547949,92	123238,78	3
72	547945,03	123240,55	3
73	547944,97	123240,05	3
74	547941,07	123240,40	3
75	547941,05	123239,90	3
76	547931,48	123241,20	3
77	547931,44	123240,70	3
78	547976,97	123186,07	3
79	547978,21	123210,23	3
80	547977,52	123210,31	6
83	547981,93	123220,24	6
84	547982,52	123219,98	6

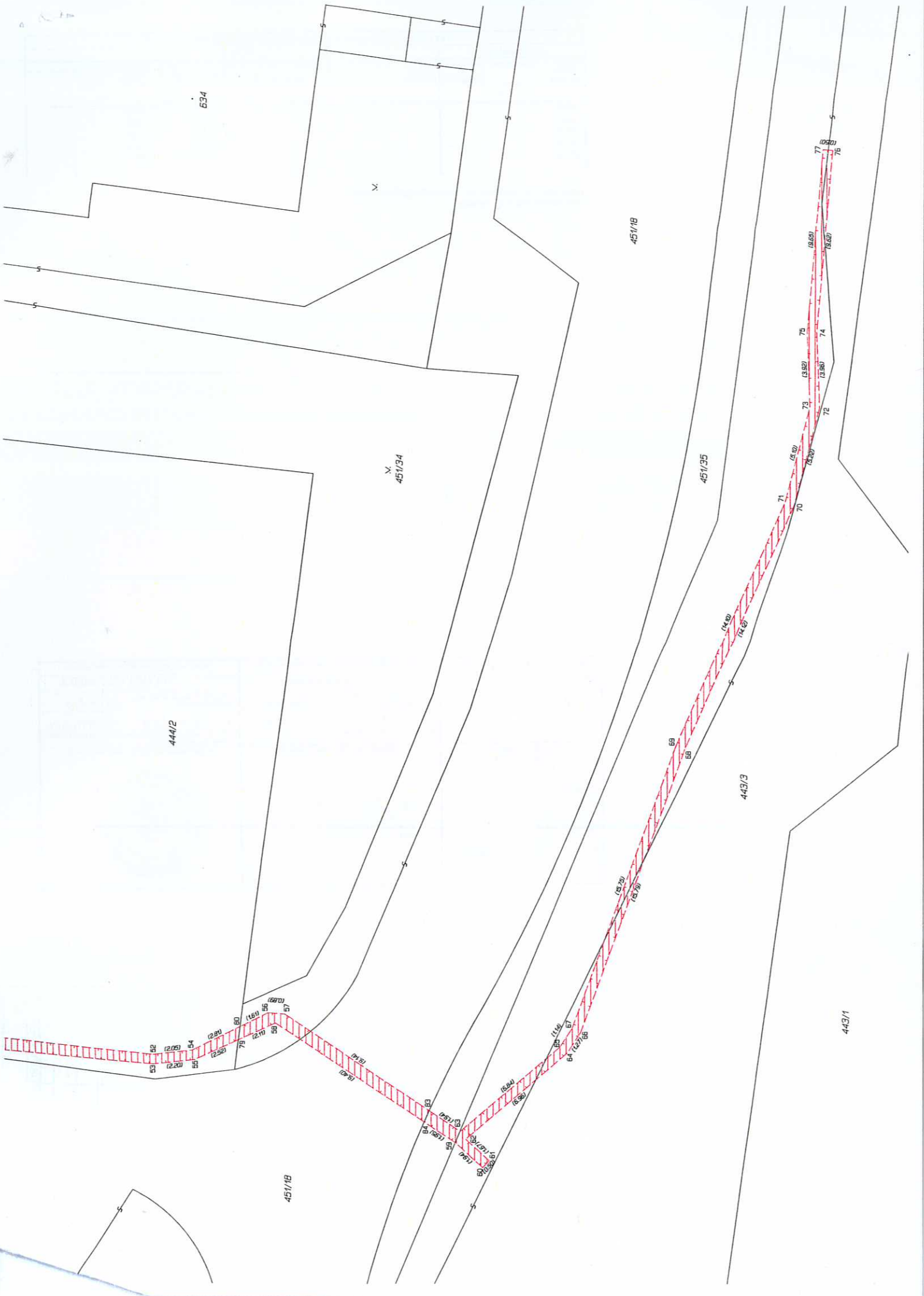

444/2

534

451/18

451/34

451/18

451/35

443/3

443/1

53
(2.20)
54
(2.05)
55
(2.25)
56
(1.60)
57
(2.10)
58
(2.20)
59
(1.50)
60
(1.40)
61
(1.50)
62
(1.60)
63
(1.70)
64
(1.80)
65
(1.90)
66
(2.00)
67
(2.10)
68
(2.20)

69
(1.40)
70
(1.50)
71
(1.60)
72
(1.70)
73
(1.80)
74
(1.90)
75
(2.00)
76
(2.10)
77
(2.20)

VÝKAZ DOSAVADNÍHO A NOVEHO STAVU ÚDAJŮ KATASTRU NEMOVITOSTÍ																	
Dosavadní stav				Nový stav													
Označení pozemku parc. číslem	Výměra parcely		Druh pozemku	Označení pozemku parc. číslem	Výměra parcely		Druh pozemku	Typ stavby	Způsob využití	Způsob využití	Způsob určení výměry	Porovnání se stavem evidence právních vztahů					
	ha	m ²	Způsob využití		ha	m ²	Způsob využití	Způsob využití	Díl přechází z pozemku označeného v katastru nemovitosti	Číslo listu vlastnictví		Výměra dílu	Označení dílu				
443/3												443/3					
444/2												444/2			10001		
451/18												451/18			10001		
451/34												451/34			10001		
451/35												451/35			10001		

Oprávněný: ČEZ Distribuční a.s. Teplická 874/8, Děčín 405 02
Druh věcného břemene: dle listiny

GEOMETRICKÝ PLÁN pro vymezení rozsahu věcného břemene k části pozemku	Geometrický plán ověřil úředně oprávněný zeměměřický inženýr:	Stejnopis ověřil úředně oprávněný zeměměřický inženýr:
		Jméno, příjmení: Ing. Jana Bouchalová Číslo položky seznamu úředně oprávněných zeměměřických inženýrů: 2499/2010 Dne: 8. října 2014 Číslo: 405/2014 Náležitosti a přesnosti odpovídá právním předpisům.
Vyhotovitel: Geo Real Group s.r.o. Hněvotín č.p.8, 783 47 IČ: 63981637, tel.: 773517373	Katastrální úřad souhlasí s očištváním parcel.	Ověření stejnopisu geometrického plánu v listinné podobě.
Číslo plánu: 711-237/2014	KÚ pro Olomoucký kraj KP Olomouc Ing. Kateřina Vrbová PGP-2023/2014-805 2014.10.16 14:25:14 CEST	
Okres: Olomouc		
Obec: Olomouc		
Kat. území: Povel		
Mapový list: Olomouc 9-1/42		
<small>Dovolen úředním v listinném posvězení a byla podepsána mojí rukou seznámá se s tímto a průběhem navrhování a jeho nových hranic, které byly sestaveny předepsaným způsobem.</small>		

Seznam souřadnic (S-JTSK)

Číslo bodu Souřadnice pro zápis do KN

Y X Kod kv. Poznamka

15	548065.79	1123141.07	3	
16	548065.71	1123140.57	3	
17	548064.76	1123141.24	3	
18	548064.56	1123140.76	3	
19	548064.26	1123141.60	3	
20	548063.82	1123141.30	3	
21	548064.03	1123142.53	3	
22	548063.53	1123142.49	3	
23	548064.28	1123145.76	3	
24	548063.76	1123145.54	3	
25	548062.64	1123147.09	3	
26	548062.42	1123146.63	3	
27	548047.37	1123150.41	3	
28	548047.31	1123149.91	3	
29	548046.67	1123150.44	3	
30	548046.77	1123149.94	3	
31	548044.36	1123149.88	3	
32	548044.56	1123149.42	3	
33	548064.20	1123144.79	3	
34	548063.71	1123144.85	3	

bod 1.

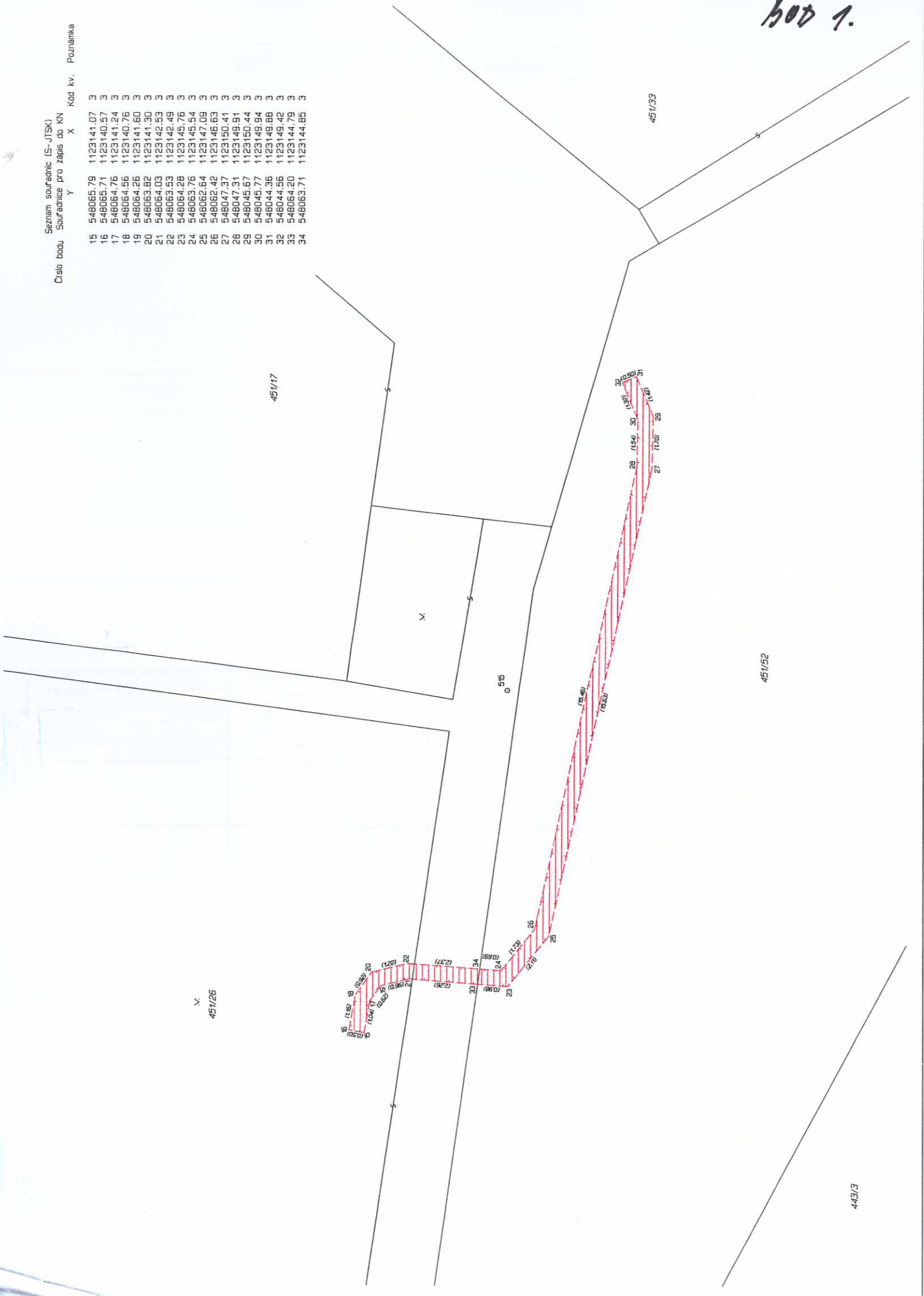

451/17

451/26

451/33

451/52

443/3

VÝKAZ DOSAVADNÍHO A NOVEHO STAVU ÚDAJŮ KATASTRU NEMOVITOSTÍ															
Dosavadní stav			Nový stav												
Označení pozemku parc. číslem	Výměra parcely		Druh pozemku	Označení pozemku parc. číslem	Výměra parcely		Druh pozemku	Typ stavby	Způsob využití	Způsob určení výměr	Porovnání se stavem evidence právních vztahů				
	ha	m ²			Způsob využití	ha					m ²	Díl přechází z pozemku katastru nemovitosti	o dřívější poz. evidenci	Číslo listu vlastnictví	Výměra dílu
451/26											451/26			10001	
451/52											451/52			10001	

Oprávněný: ČEZ Distribuční a.s. Teplická 874/8, Děčín 405 02
Druh věcného břemene: dle listiny

GEOMETRICKÝ PLÁN pro vymezení rozsahu věcného břemene k části pozemku	Geometrický plán ověřil úředně oprávněný zeměměřický inženýr:		Stejnopis ověřil úředně oprávněný zeměměřický inženýr:	
	Jméno, příjmení:	Ing. Jana Bouchalová	Jméno, příjmení:	ING. JANA BOUCHALOVÁ
	Číslo položky seznamu úředně oprávněných zeměměřických inženýrů:	2499/2010	Číslo položky seznamu úředně oprávněných zeměměřických inženýrů:	2499/10
	Dne:	17. října 2014 Číslo: 404/2014	Dne:	29. 10. 2014 Číslo: 488/2014
	Náležitosti a přesnosti odpovídá právním předpisům.		Tento stejnopis odpovídá geometrickému plánu v elektronické podobě uloženému v dokumentaci katastrálního úřadu.	
Vyhotovitel: Geo Real Group s.r.o. Hněvotín č.p.8, 783 47 IČ: 63981637, tel.: 773517373	Katastrální úřad souhlasí s očíslováním parcel.		Ověřeni stejnopisu geometrického plánu v listinné podobě.	
Číslo plánu: 710-237/2014 Okres: Olomouc Obec: Olomouc Kat. území: Povel Mapový list: Olomouc 9-1/42 Dosavadním vlastnickým pozemkům byla poskytnuta možnost seznámit se v secretu a prabhicem navrhovaných osových hranic, které byly označeny předepsanými způsobem.	KÚ pro Olomoucký kraj KP Olomouc Ing. Kateřina Vrbová PGP-2021/2014-805 2014.10.27 09:11:53 CET			