I/S2 SCHÉMA ETAPIZACE

OLOMOUC

ÚZEMNÍ PLÁN

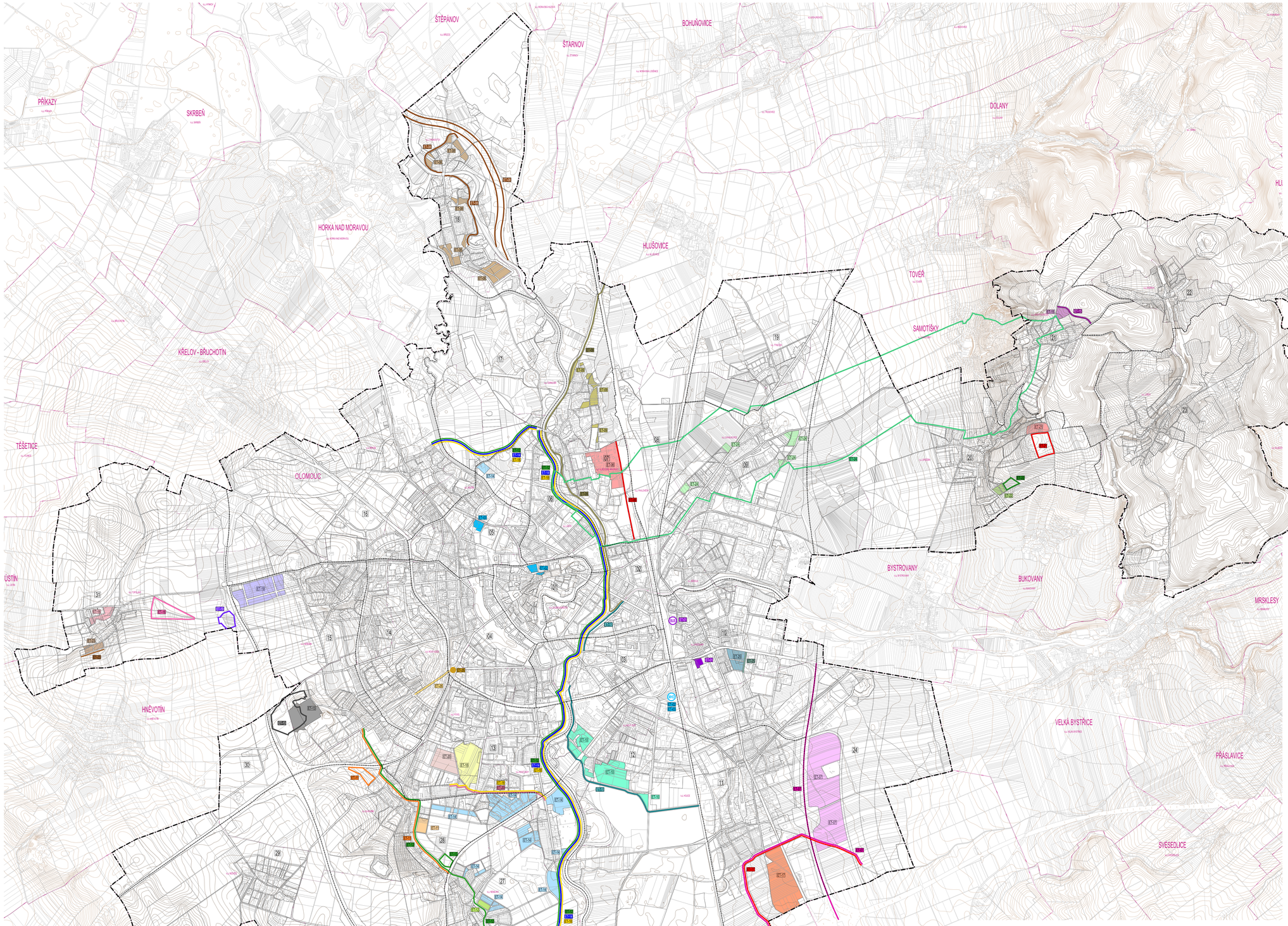

LEGENDA

POŘADÍ ZMĚN V ÚZEMÍ — viz bod 14. výrokové části Územního plánu

- ET-01 — VYUŽITÍ ROZVOJOVÝCH PLOCH — PODMÍNKA – VYBUDOVÁNÍ TERMINÁLU HROMADNÉ DOPRAVY (DH-12)
- ET-02, ET-03 — VYUŽITÍ ROZVOJOVÝCH PLOCH — PODMÍNKA – VYBUDOVÁNÍ VOZOVNY HROMADNÉ DOPRAVY (DH-01)
- ET-06 — DOSTAVBA VE STABILIZOVANÝCH PLOCHÁCH SE ZVÝŠENÝM NÁROKU NA DOPRAVNÍ OBSLUHU — PODMÍNKA – VYBUDOVÁNÍ KOMUNIKACE
- ET-07 — STAVEBNÍ VYUŽITÍ ROZVOJOVÝCH PLOCH — PODMÍNKA – VYBUDOVÁNÍ KOMUNIKACE, TZV. VÝCHODNÍ TANGENTY (DS-02), A PŘELOŽKY PŘÁSLAVICKÉ SVODNICE (VT-01)
- ET-08 — STAVEBNÍ VYUŽITÍ ROZVOJOVÝCH PLOCH — PODMÍNKA – VYBUDOVÁNÍ PRŮLEHU (PP-02) A PROTIPOVODŇOVÝCH OPATŘENÍ (PP-03, PP-04)
- ET-09 — STAVEBNÍ VYUŽITÍ ROZVOJOVÝCH PLOCH — PODMÍNKA – VYBUDOVÁNÍ PROTIPOVODŇOVÝCH OPATŘENÍ (PP-06, PP-17)
- ET-10 — STAVEBNÍ VYUŽITÍ ROZVOJOVÝCH PLOCH — PODMÍNKA – VYBUDOVÁNÍ PROTIPOVODŇOVÝCH OPATŘENÍ (PP-07, PP-18)
- ET-11 — STAVEBNÍ VYUŽITÍ ROZVOJOVÝCH PLOCH — PODMÍNKA – VYBUDOVÁNÍ POLDRU (PP-10) A ÚPRAVA VODNÍHO TOKU (VT-03)
- ET-12 — STAVEBNÍ VYUŽITÍ ROZVOJOVÝCH PLOCH — PODMÍNKA – VYBUDOVÁNÍ PROTIPOVODŇOVÝCH OPATŘENÍ (PP-05, PP-08) A POLDRU (PP-11) A ÚPRAVA VODNÍCH TOKŮ (VT-03, VT-10)
- ET-13 — STAVEBNÍ VYUŽITÍ ROZVOJOVÝCH PLOCH — PODMÍNKA – ZRUŠENÍ ZÁKONNÉ OCHRANY CHRÁNĚNÉHO LOŽISKOVÉHO ÚZEMÍ OLOMOUC-NOVÁ ULICE
- ET-14 — STAVEBNÍ VYUŽITÍ ROZVOJOVÝCH PLOCH — PODMÍNKA – VYBUDOVÁNÍ PROTIPOVODŇOVÝCH OPATŘENÍ (PP-05, PP-08)
- ET-15 — STAVEBNÍ VYUŽITÍ ROZVOJOVÝCH PLOCH — PODMÍNKA – VYBUDOVÁNÍ KOMUNIKACE (DS-28)
- ET-16 — STAVEBNÍ VYUŽITÍ ROZVOJOVÝCH PLOCH — PODMÍNKA – VYBUDOVÁNÍ POLDRU (PP-01)
- ET-17 — STAVEBNÍ VYUŽITÍ ROZVOJOVÝCH PLOCH — PODMÍNKA – VYBUDOVÁNÍ PŘELOŽKY PŘÁSLAVICKÉ SVODNICE (VT-01)
- ET-18 — STAVEBNÍ VYUŽITÍ ROZVOJOVÝCH PLOCH — PODMÍNKA – VYBUDOVÁNÍ PROTIPOVODŇOVÝCH OPATŘENÍ (PP-05, PP-08) A REKONSTRUKCE KANALIZACE (TK-08)
- ET-19 — STAVEBNÍ VYUŽITÍ ROZVOJOVÝCH PLOCH — PODMÍNKA – VYBUDOVÁNÍ POLDRU (PP-14) NEBO JINÉ ŘEŠENÍ NEZHORŠUJÍCÍ ODTOKOVÉ POMĚRY
- ET-20 — STAVEBNÍ VYUŽITÍ ROZVOJOVÝCH PLOCH — PODMÍNKA – REKONSTRUKCE KANALIZACE (TK-08)
- ET-21 — STAVEBNÍ VYUŽITÍ ROZVOJOVÝCH PLOCH — PODMÍNKA – REALIZACE OCHRANNÉHO ZATRAVNĚNÍ (RE-19)
- ET-22 — STAVEBNÍ VYUŽITÍ ROZVOJOVÝCH PLOCH — PODMÍNKA – REALIZACE OCHRANNÉHO ZATRAVNĚNÍ (RE-25)
- ET-23 — STAVEBNÍ VYUŽITÍ ROZVOJOVÝCH PLOCH — PODMÍNKA – REALIZACE OCHRANNÉHO ZATRAVNĚNÍ (RE-63)
- ET-24 — STAVEBNÍ VYUŽITÍ ROZVOJOVÝCH PLOCH — PODMÍNKA – ZMĚNA PODMÍNEK OCHRANNÉHO PÁSMA KOLEM KULTURNÍCH PAMÁTEK SV. KOPEČEK – HRADISKO
- ET-25 — REALIZACE STAVEB VYŠŠÍCH NEŽ 57 m — PODMÍNKA – REALIZACE KOMUNIKACE
- ET-26 — REALIZACE TRAMVAJOVÉ TRATI — PODMÍNKA – PŘESTAVBA KŘIŽOVATKY (DS-33)

HRANICE

- HRANICE ŘEŠENÉHO ÚZEMÍ – SPRÁVNÍHO ÚZEMÍ MĚSTA OLOMOUCE
- ROZHRANÍ LOKALIT
- 000 — KÓD LOKALITY

PRVKY MAPOVÉHO DÍLA

- OLOMOUC — HRANICE OBCE A JEJÍ NÁZEV
- k.ú. POVÉL — HRANICE KATASTRÁLNÍHO ÚZEMÍ A JEHO NÁZEV
- POLOHOPIS – DIGITÁLNÍ KATASTRÁLNÍ MAPA, STAV K 30.6. 2009
- VÝŠKOPIS – VRSTEVNICE PO 5 M

0 100 500 1000 2000 3600 m

INTEGROVANÝ OPERAČNÍ PROGRAM

EVROPSKÁ UNIE
EVROPSKÝ FOND PRO REGIONÁLNÍ ROZVOJ
ŠANCE PRO VÁŠ ROZVOJ

MINISTERSTVO PRO MÍSTNÍ ROZVOJ

ZÁZNAM O ÚČINNOSTI

Správní orgán příslušný k vydání Územního plánu Olomouc: Zastupitelstvo města Olomouce	
Datum nabytí účinnosti:	
Oprávněná osoba pořizovatele: Ing. Marek Černý	
Funkce: vedoucí odboru koncepce a rozvoje Magistrátu města Olomouce	
Podpis:	razítko

Zpracovatel:
KNESL+KYNČL s.r.o., Šumavská 416/15, 602 00 Brno

Garant projektu: doc. Ing. arch. Jakub Kynčl, Ph.D., ČKA 02672

Podíl:

Koncepce: doc. Ing. arch. Jakub Kynčl, Ph.D., Ing. arch. Jiří Kneisl, Ing. arch. Jaroslava Sroubková, Ing. arch. Jan Šplít, Ing. arch. Bohuš Zoubek

Spolupráce: Ing. arch. Jonáš Ferenc, Ing. arch. Krystof Ferenc, Ing. arch. Josef Hájek, Ing. arch. Zuzana Morávková

Vodní hospodářství:	Ing. Václav Vavlík	USES, spol.s r.o.:	ASERIS s.r.o. – RNDr. Josef Obrs, RNDr. Jiří Kocián
Zásobování plynem a zásobování teplem:	Ing. Václav Vavlík	Zděr zdvihlo fondu:	ASERIS s.r.o. – RNDr. Jiří Kocián, Ing. Drago Kobílová, Svatava Pálková
Zásobování elektřinou:	ARKO s.r.o. – Ing. Zdeněk Chudárek	Demografie:	RNDr. Petr Daniš, Ph.D.
Dopravní infrastruktura:	HBH Projekt, spol. s r. o. – Ing. Otakar Horoch, Ing. Michaela Halouková	Právní konzultace:	Mgr. Eva Gratarczykové, Mgr. Otakar Teyschl

Objednatel: Statutární město Olomouc, Horní náměstí č. p. 583, 779 11 Olomouc

Pořizovatel: Magistrát města Olomouce, Odbor koncepce a rozvoje, Hynaisova 10, 779 11 Olomouc

(otisk autorizačního razítka)

KNESL+KYNČL s. r. o.
Šumavská 416/15, 602 00 Brno
tel./fax: +420 541 592 134
www.knesl4ynci.com

Název akce:

ÚZEMNÍ PLÁN OLOMOUC

Datum: 2014
Formát: 1066 x 800 mm
Číslo zakázky: 00222_65

Název výkresu: SCHÉMA ETAPIZACE

Měřítko: 1 : 20 000

Číslo výkresu: I/S2